trattare come osservazione
14/11/13

COMUNE DI GENOVA
DIREZIONE URBANISTICA, SUE E GRANDI PROGETTI
18 NOV 2013
Prot. N° PC

COMUNE DI GENOVA

Prot. n° 345866
Fascicolo 2009/IV.9.1/73

Addì 13/11/2013

Allegati:

Responsabile del Procedimento:

OGGETTO: Immobile sito in Genova in Via Tarcisio Donati – ex ONPI.

Alla Direzione Urbanistica,
SUE e Grandi Progetti
alla c.a. Arch. Sinigaglia
S E D E

Facendo seguito a quanto anticipato verbalmente, si trasmettono le planimetrie dell'immobile ex ONPI, sto in Via Tarcisio Donati, per le cui porzioni di civica proprietà, non evidenziate in rosso, si chiede il cambio di destinazione urbanistica a residenziale.

Ringraziando per la collaborazione, si porgono cordiali saluti.

IL DIRETTORE
(Dott. Arch. Roberto Tedeschi)

CG/ib/exonpi

Direzione Patrimonio e Demanio
Torre Nord (17° piano) via di Francia n° 1 – 16149 Genova
e-mail : direzione patrimonio@comune.genova.it
Tel 010 557.73400/77029 - fax 010 5577154

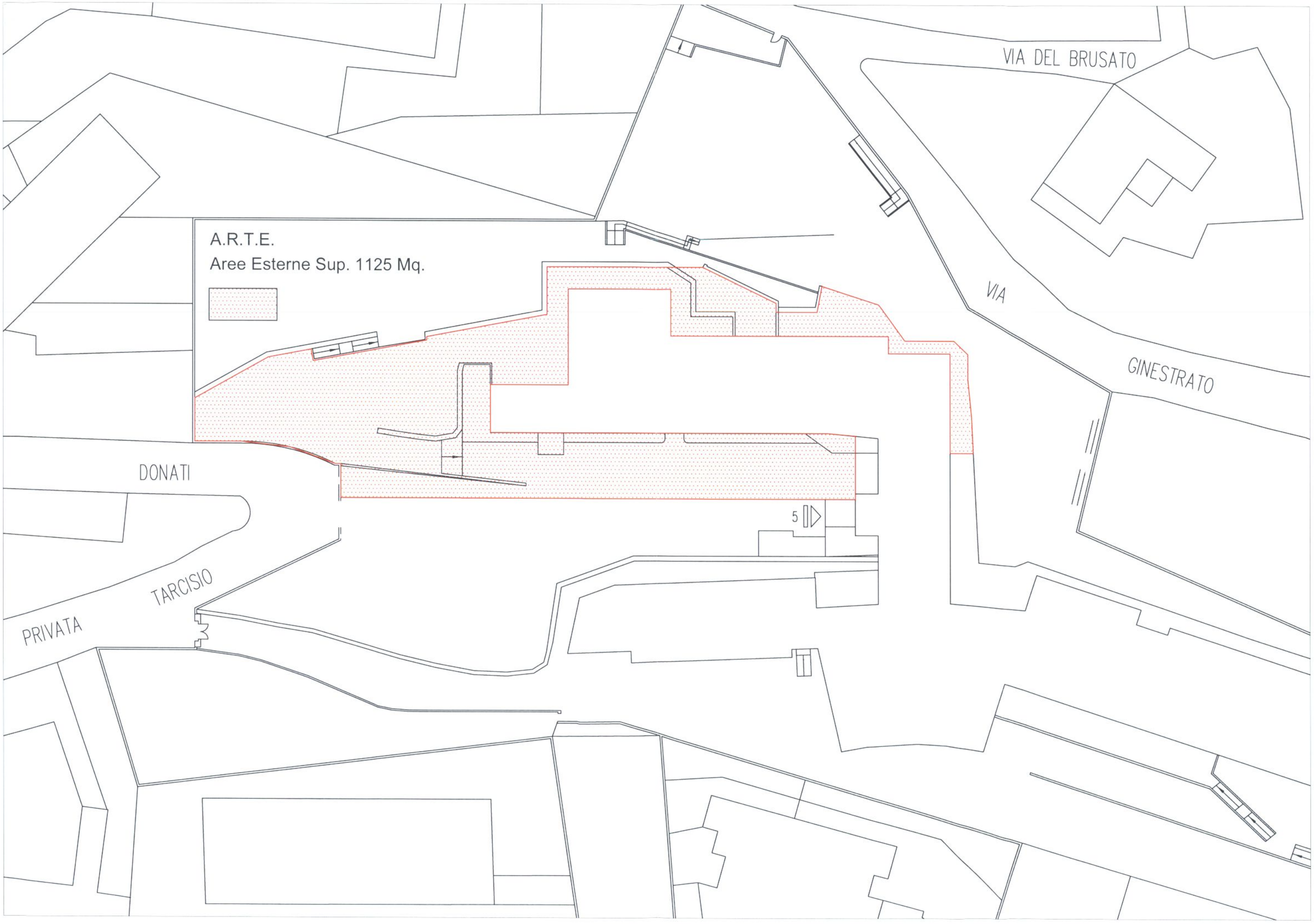
A.R.T.E.
Aree Esterne Sup. 1125 Mq.
VIA DEL BRUSATO
VIA
GINESTRATO
DONATI
TARCISIO
PRIVATA
5

A.R.T.E. tot. mq. 1671

Sup. evidenziata 166 Mq.

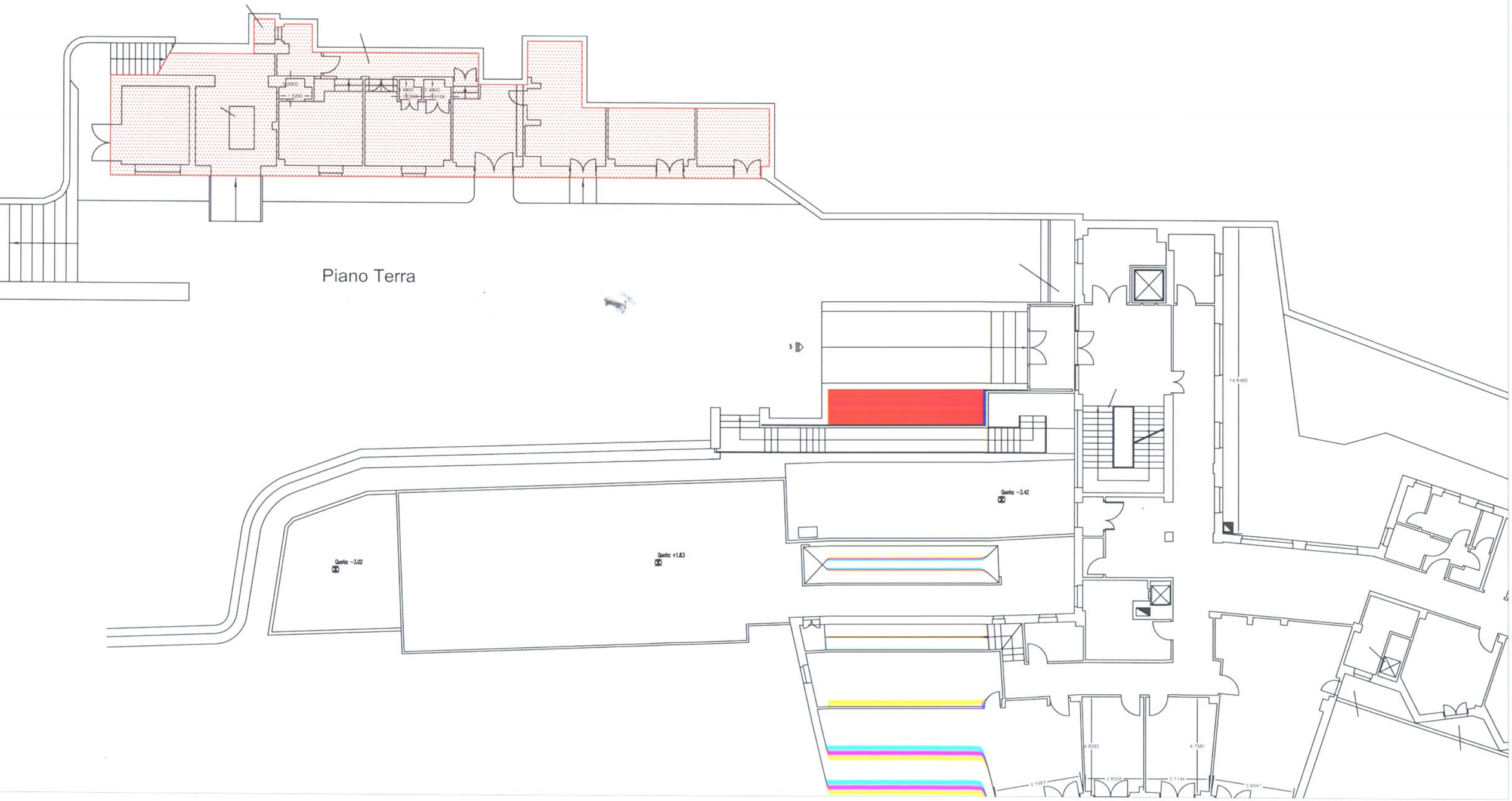

Piano Primo

A.R.T.E. tot. mq. 1671

Sup. evidenziata 308 Mq.

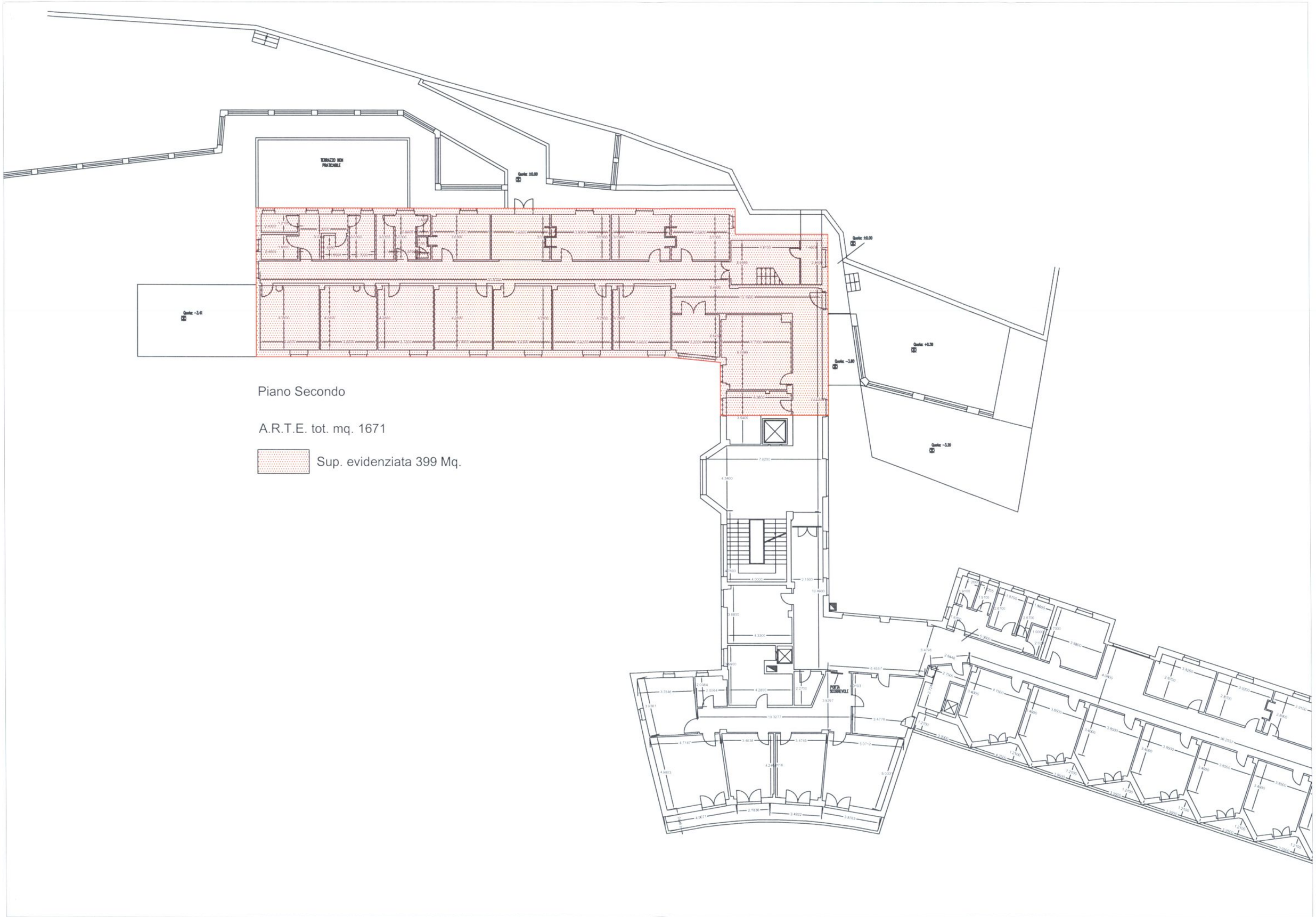

Piano Secondo

A.R.T.E. tot. mq. 1671

Sup. evidenziata 399 Mq.

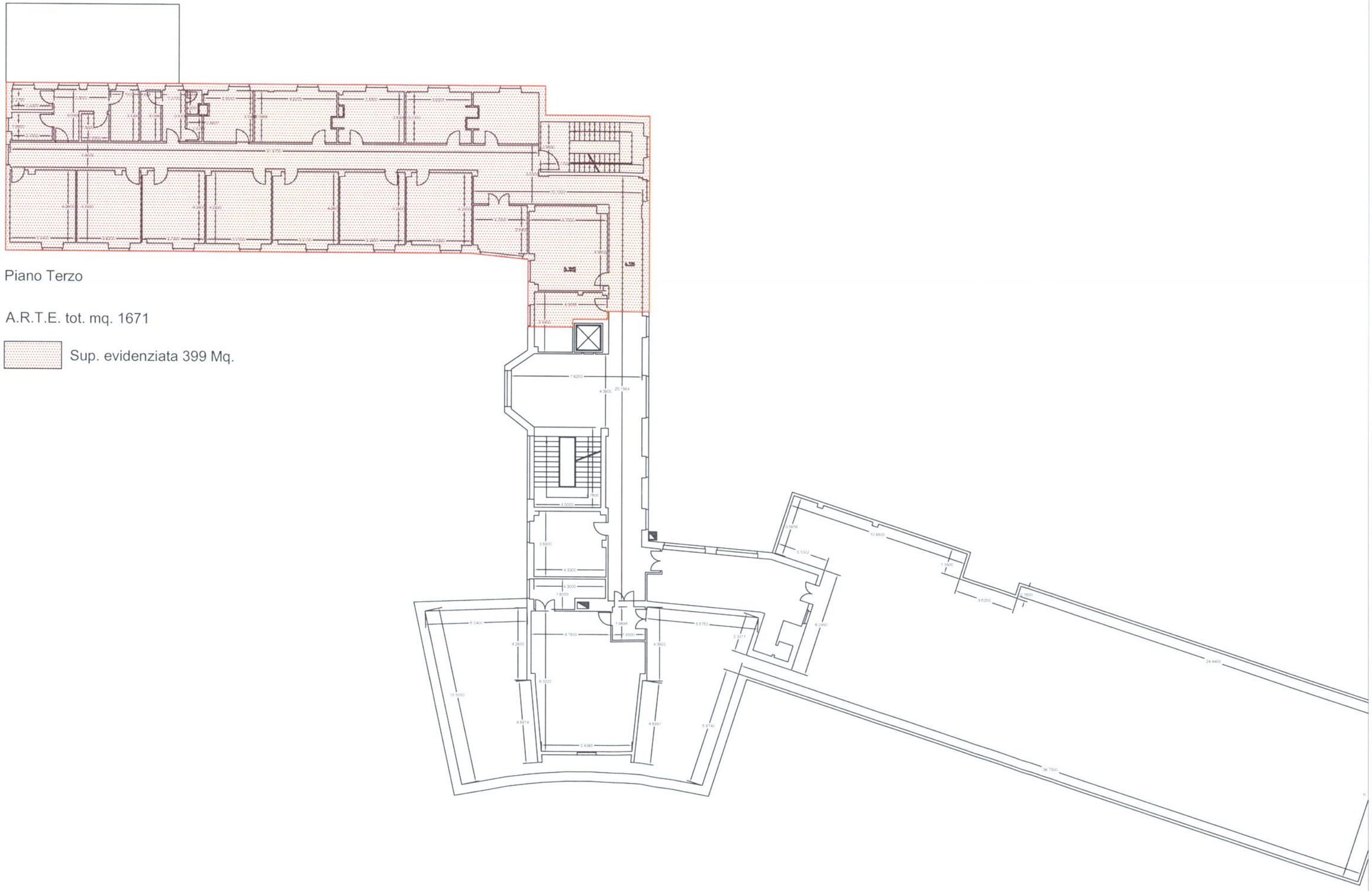

Piano Terzo

A.R.T.E. tot. mq. 1671

Sup. evidenziata 399 Mq.

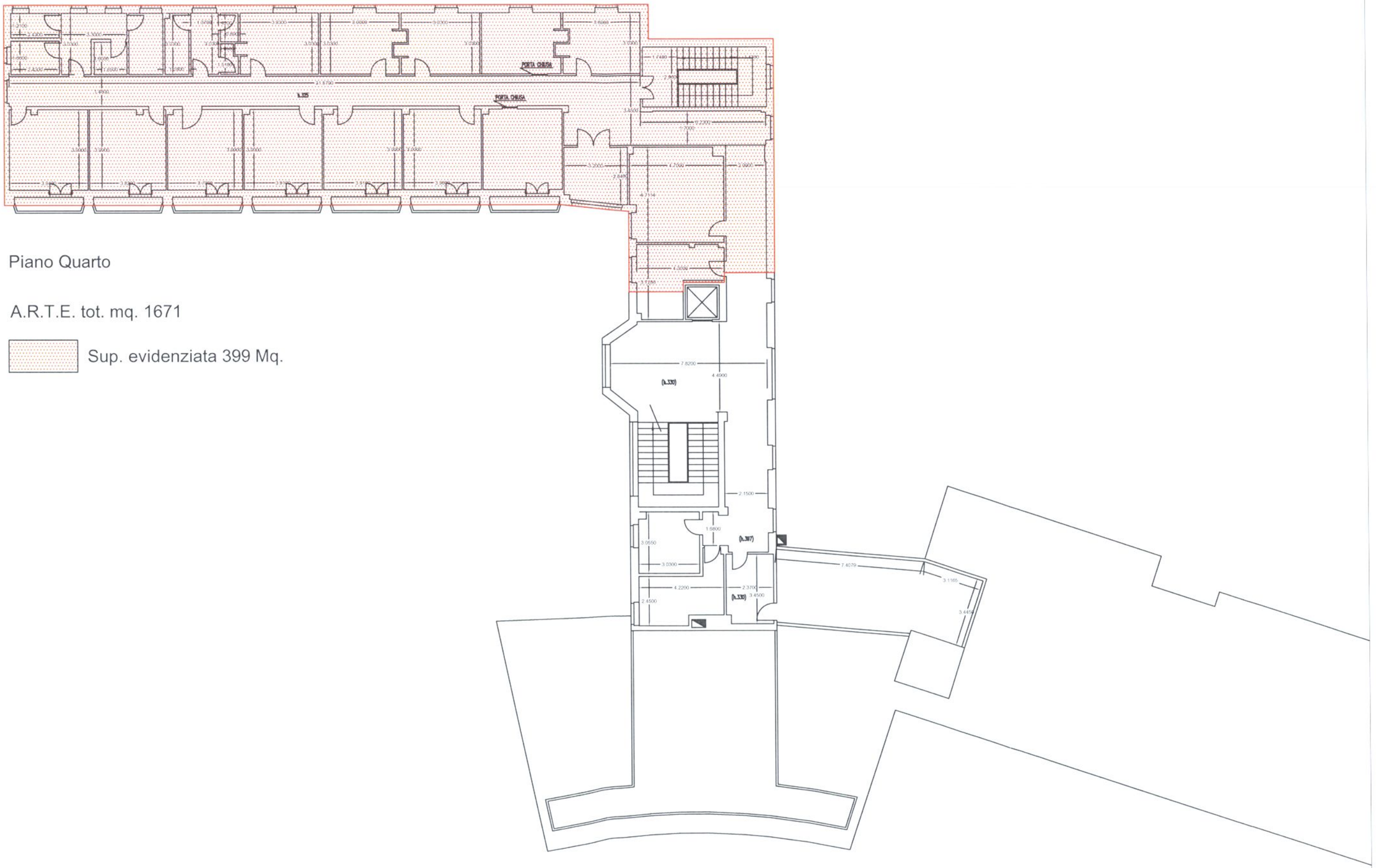

Piano Quarto

A.R.T.E. tot. mq. 1671

Sup. evidenziata 399 Mq.

A.R.T.E. tot. mq. 1671

Sup. evidenziata 166 Mq.

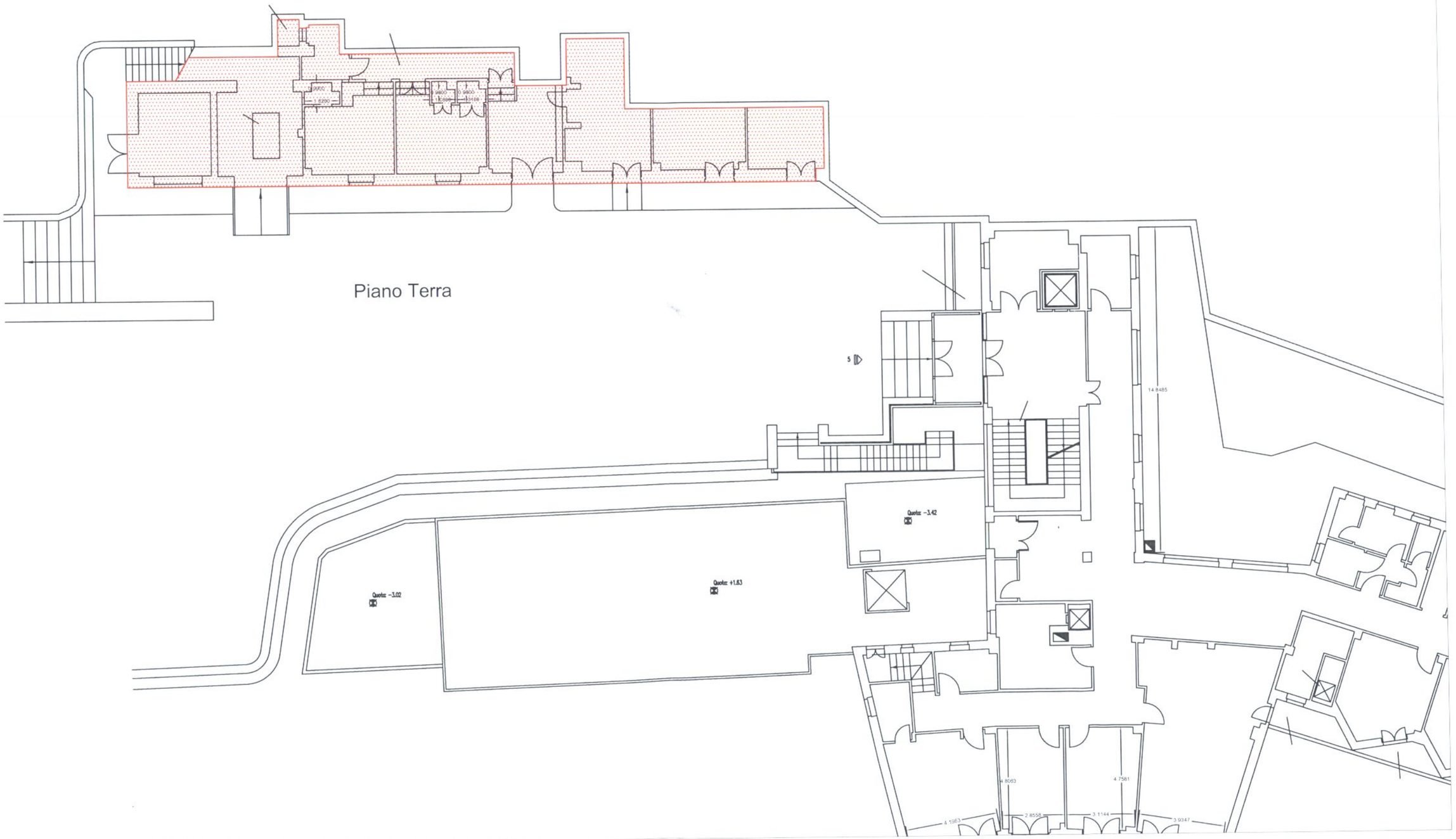

Come altre oss. AL

COMUNE DI GENOVA

COMUNE DI GENOVA
DIREZIONE URBANISTICA, SUE E GRANDI PROGETTI
27 MAR 2014
Prot. N° PC

Prot. n° 234918

Addì 22/07/2013

Fascicolo 2009/IV.9.1/73

Allegati:

Responsabile del Procedimento:

OGGETTO: Richiesta cambio destinazione d'uso ex O.N.P.I.

Al Direttore
Direzione Urbanistica SUE e
Grandi Progetti
Arch. Silvia Capurro

E p.c. All'Assessore Finanze, Bilancio
Politiche Tributarie, Contratti Appalti,
Francesco Miceli

Al Direttore Generale di
Area Tecnica
Arch. Laura Petacchi

LORO SEDI

Si fa seguito a quanto anticipato nelle vie brevi per richiedere a codesta Direzione la presentazione, con la più consentita urgenza, di una variante alla destinazione d'uso della porzione di immobile ancora di civica proprietà situato nel complesso ex O.N.P.I. in via Tarcisio Donati 5.

La richiesta riveste carattere di particolare urgenza in quanto indispensabile e propedeutica al conferimento alla Cassa Depositi e Prestiti, previa cessione ad A.R.T.E., che compatterà l'intera proprietà dell'immobile, del bene in questione.

Direzione Patrimonio Demanio
Ufficio Interventi Immobiliari Straordinari
Torre Nord (17° piano) via di Francia n° 1 – 16149 Genova
Tel 010 5577029 - fax 010 5577154

Nell'allegare le planimetrie dell'immobile in oggetto si evidenzia che la rimanente porzione di immobile già ceduta ad A.R.T.E. risulta destinata dal Nuovo Strumento Urbanistico a residenza.

Si resta a disposizione per ogni eventuale chiarimento e si porgono distinti saluti.

IL RESPONSABILE DELL'UFFICIO
(Geom. Cesare Giaccone)

IL DIRETTORE
(Dott. Arch. Roberto Tedeschi)

ml/staz11258/doc/lettereuff.i.im.s.13/onpi

Direzione Patrimonio Demanio
Ufficio Interventi Immobiliari Straordinari
Torre Nord (17° piano) via di Francia n° 1 – 16149 Genova
Tel 010 5577029 - fax 010 5577154

AREE SIA' CEDUTE AD ARTE

AREE DA PORTARE A DEST. RESIDENZIALE

" " MANTENERE A SERVIZI (VERDE)

22-7-013

Ufficio Provinciale di Genova - Territorio Servizi Catastali - Direttore MATARRESE LUIGI PIETRO Visura telematica esente per fini istituzionali

Comune: GENOVA A
Foglio: 25 All C

Scala originale: 1:1000
Dimensione cornice: 267.000 x 189.000 metri

22-Lug-2013 12:02
Prot n T112799/2013

Particella 1348